

nr 158

**Uchwała Nr 2020- projekt
Rady Gminy Grunwald
z siedzibą w Gierzwałdzie
z dnia 2020r.**

w sprawie wyrażenia zgody na nieodpłatne nabycie na własność Gminy Grunwald nieruchomości niezabudowanej położonej w obrębie geodezyjnym Góry Łubiańskie działka nr 12/1

Na podstawie art. 18 ust. 2 pkt 9 lit. "a" ustawy z dnia 8 marca 1990 r. o samorządzie gminnym (Dz.U. 2020 poz. 713 ze. zm.) oraz art. 44 ust.1 ustawy z dnia 19 października 1991 r. o gospodarowaniu nieruchomościami rolnymi Skarbu Państwa (t. j. Dz. U. z 2020 r., poz. 2243 .)

Rada Gminy Grunwald uchwała, co następuje:

§ 1

Wyraża się zgodę na nieodpłatne nabycie na własność Gminy Grunwald nieruchomości niezabudowanej należącej do Krajowego Ośrodka Wsparcia Rolnictwa położonej w obrębie geodezyjnym Góry Łubiańskie, oznaczonej numerem działki 12/1 o powierzchni 1,1970 ha, dla której prowadzona jest w Sądzie Rejonowym w Ostródzie księga wieczysta Nr EL10/00043170/8

§ 2

Wykonanie uchwały powierza się Wójtowi Gminy.

§ 3

Uchwała wchodzi w życie z dniem podjęcia.

Przewodnicząca Rady Gminy

Ewa Bawolska

**zatwierdza pod względem
formalno-prawnym
Radca Prawny**

Anna Szypułowska-Stasiuk

Anna Szypułowska-Stasiuk

**Uzasadnienie
do Uchwały/ 2020
Rady Gminy Grunwald
z dnia 2020r.**

Na podstawie art. 44 ust. 1 ustawy z dnia 19 października 1991 r. o gospodarowaniu nieruchomościami rolnymi Skarbu Państwa (t. j. Dz. U. z 2020 r., poz. 2243 ze zm.) nieruchomości wchodzące w skład Zasobu Krajowego Ośrodka Wsparcia Rolnictwa może, w drodze umowy, nieodpłatnie przekazać na własność jednostce samorządu terytorialnego, jeżeli są przeznaczone w miejscowym planie zagospodarowania przestrzennego lub studium uwarunkowań i kierunków zagospodarowania przestrzennego gminy na cele związane z realizacją inwestycji infrastrukturalnych służących wykonywaniu zadań własnych w zakresie edukacji publicznej, kultury fizycznej i wodno-kanalizacyjnych.

Wobec powyższego, Wójt Gminy Grunwald wnosi o podjęcie uchwały w sprawie nieodpłatnego nabycia od Krajowego Ośrodka Wsparcia Rolnictwa nieruchomości oznaczonej jako działka o numerze ewidencyjnym 6 obręb Góry Łubiańskie. Przejęcie nieruchomości ma służyć zagospodarowaniu tego terenu na plac rekreacyjno – sportowy(park linowy).

**zatwierdzo pod wzgledem
formalno-prawnym**
Radca Prawny
Anna Szypulowska-Stasiuk
Anna Szypulowska

Województwo: warmińsko-mazurskie
Powiat: ostródzki
Jednostka ewidencyjna: GRUNWALD
Obręb: GÓRY ŁUBIAŃSKIE

Wyrys z mapy
Skala 1:1000

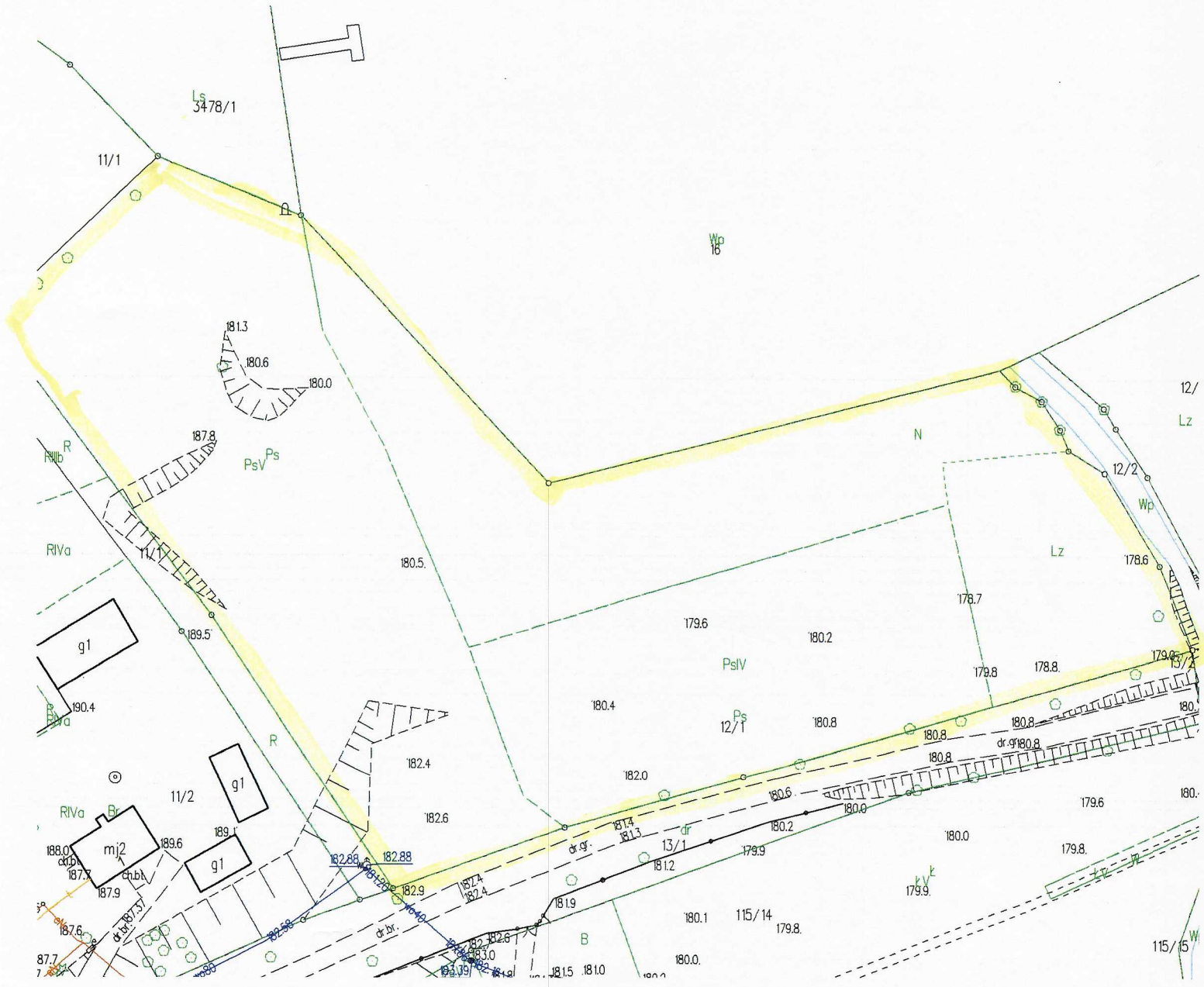

Cel wydruku: własne
Sporządził(a): Rydigier Kupisz, dnia: 08.01.2021 r.