

[Handwritten signature]

PROJEKTANT

Investor:	GMINA GRONOWA	NADBUDOWA	Data:	08/2013
Branża:	BUDOWLANA	REMIZA STRAZACKA	rys. nr	3
Typ:	RZUT WIEŻBY	Projektant:	Skala:	1:50
Adres:	GIERZWAŁD DZ. NR 16/16	inż. Dobrosz Karłowski		

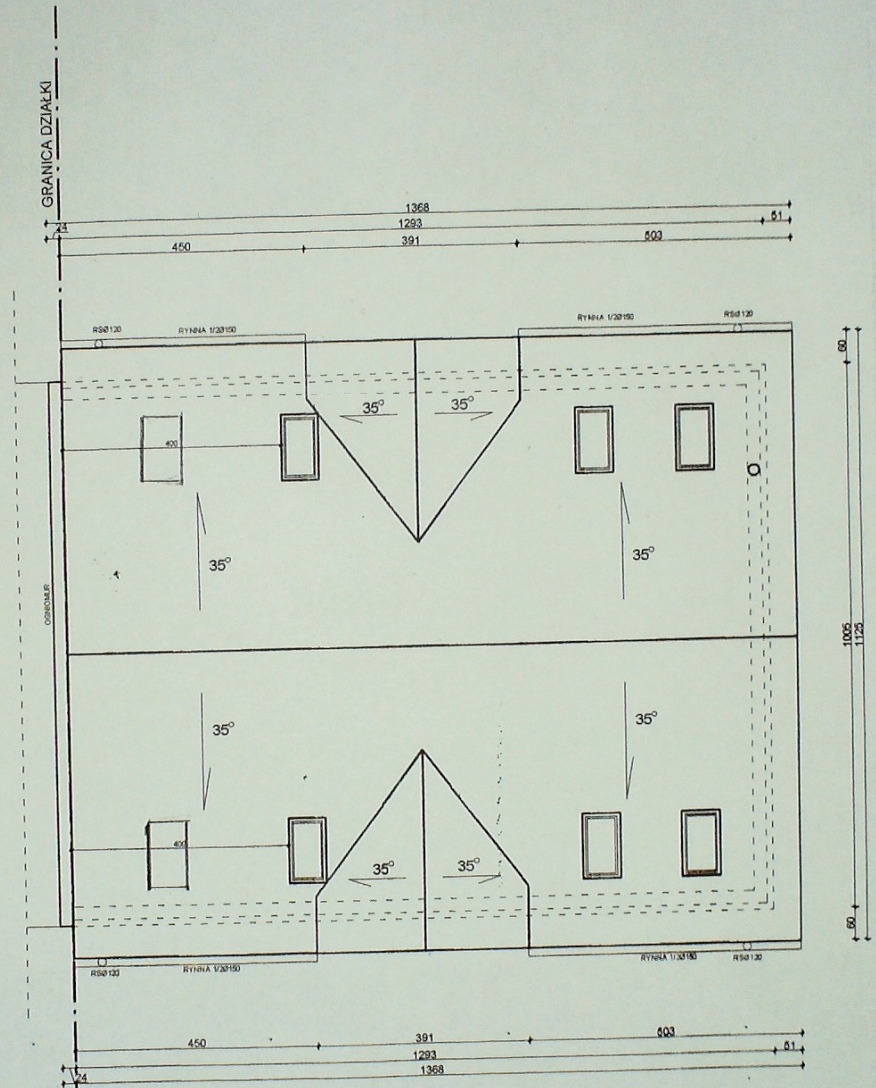

Investor:	GMINA GRUNWALD 14-107 Gierzwald		PROJEKTANT Kazimierz Spychalski Inż. Projektant	Data	08/2013
Branża:	BUDOWLANA	Tytuł:	RZUT DACHU (PR. BUDOWLANA)	rys. nr	4
Adres:	GIERZWALD Dz. Nr 16/16		Inż. Tomasz Krowczyński nr ewid. WAM/0136	Skala	1:100

blachodachówka
 łaty 5/6
 kontrłaty 2/6
 folia dachowa zbrojona
 krokiew 7/20
 wełna mineralna 20cm
 jętki 7/16
 płyta g-k na stelażu systemowym

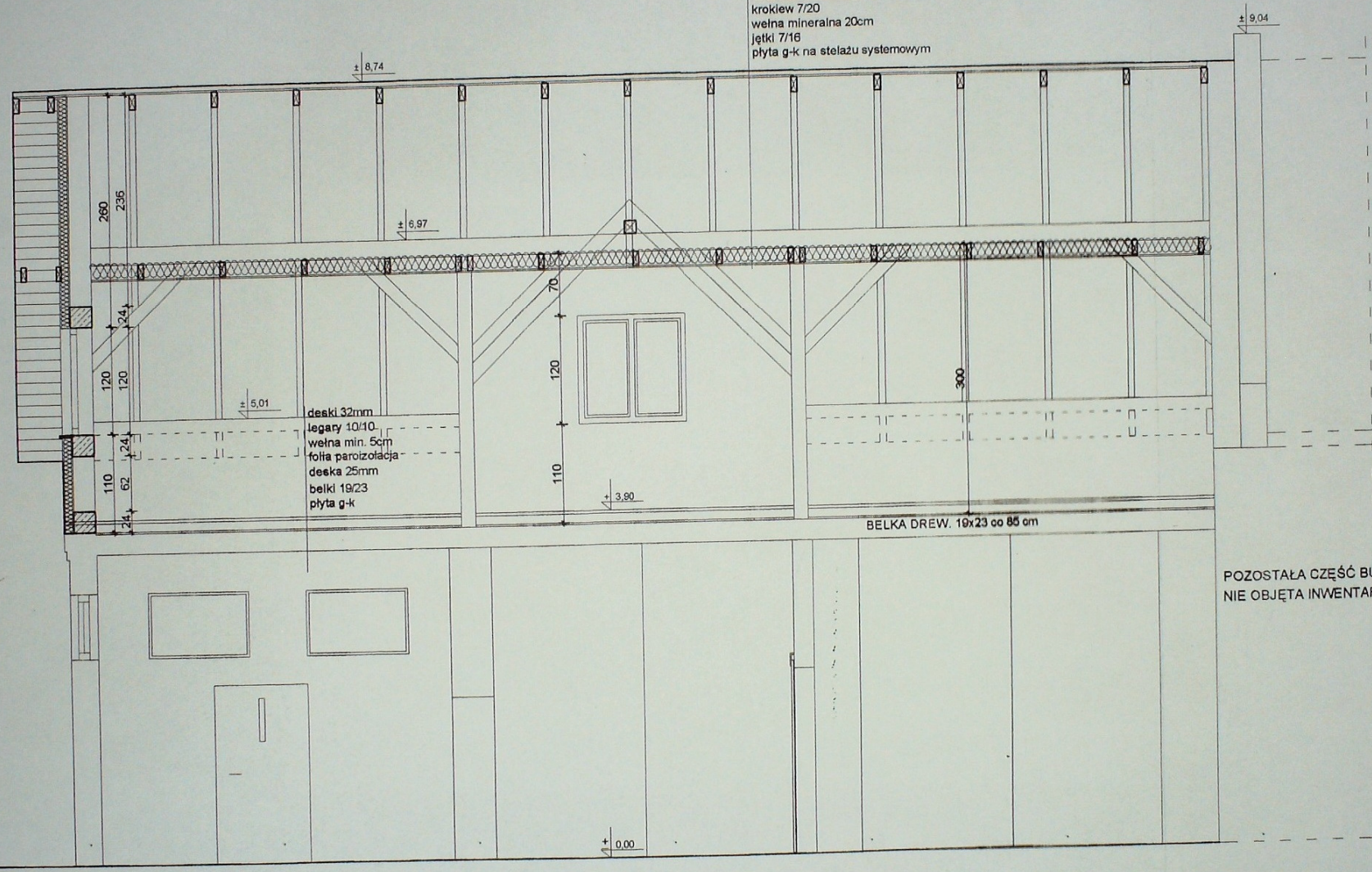

deski 32mm
 legary 10/10
 wełna min. 5cm
 folia paroizolacja
 deska 25mm
 belki 19/23
 płyta g-k

BELKA DREW. 19x23 co 85 cm

POZOSTAŁA CZĘŚĆ BUDYNKU
 NIE OBJĘTA INWENTARYZACJĄ

Inwestor: GMINA GRUNWALD 14-107 Gierzwald		Tytuł: PRZEKROJ A-A		Data: 08/2013	
Branża: BUDOWLANA		Projektant: <i>PROJEKTANT</i> Kazimierz Michalski UPR 252/821		rys. nr 5	
Adres: GIERZWALD Dz. Nr 16/16		nr ewid. WAM/0136/PADS/11		Skala: 1:50	

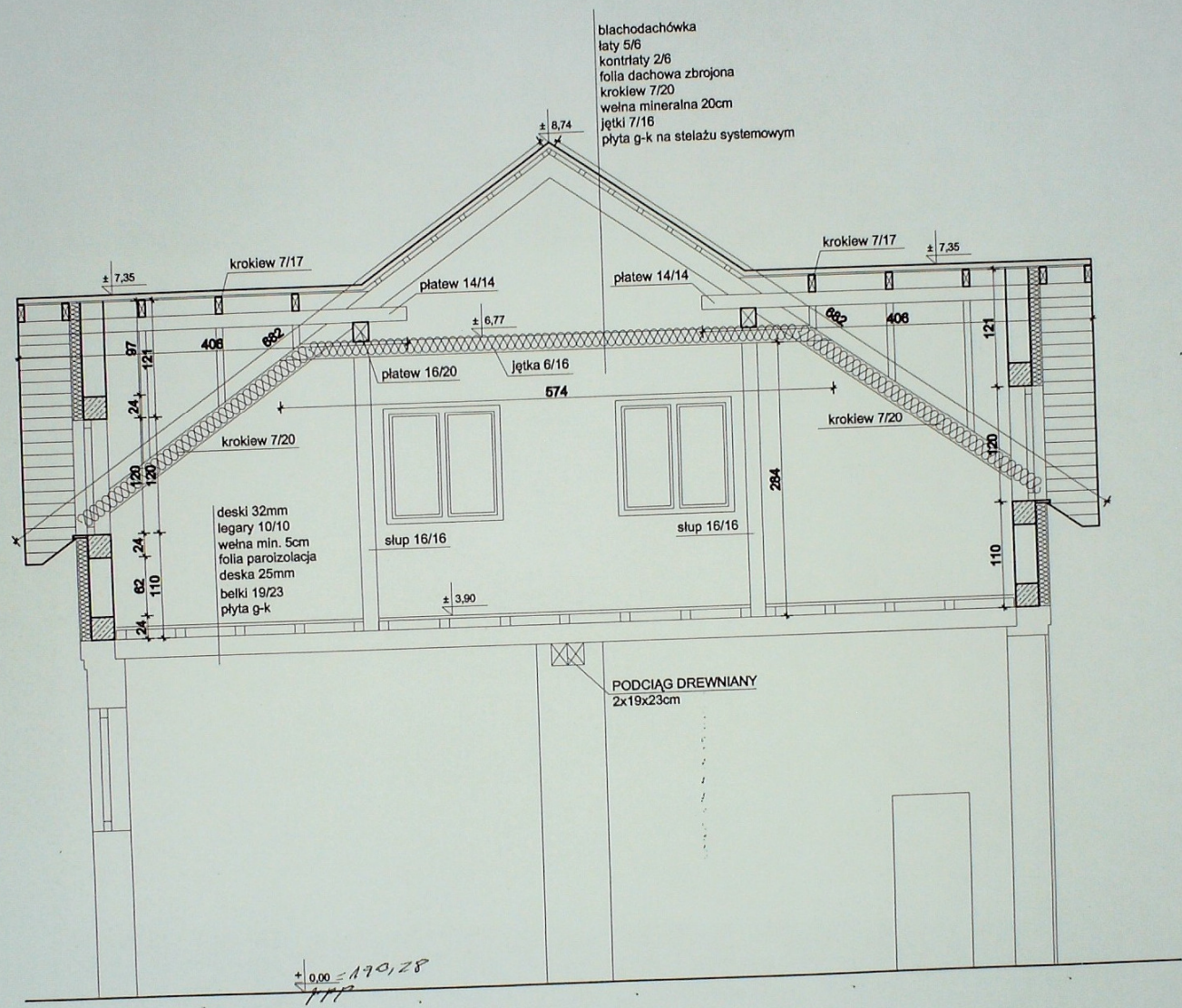

Inwestor: GMINA GRUNWALD 14-107 Gierzwald		PROJEKTANT NADBUDOWA REMIZA STRAZACKA		Data 08/2013
Branża: BUDOWLANA	Tytuł: PRZEKRÓJ B-B	Kazimierz Gajda inż. arch. JERZY GAWOR		rys. nr 6
Adres: GIERZWALD Dz. Nr 18/18		ul. Jagiello 70/81, 1-400 Ostróda tel. 89 646 61 03, tel. 663 196 850		Skala 1:50
		Upr. bud. 4774/OI, 7.95 ust. 1 pkt 1.1.2		

[Handwritten signature]

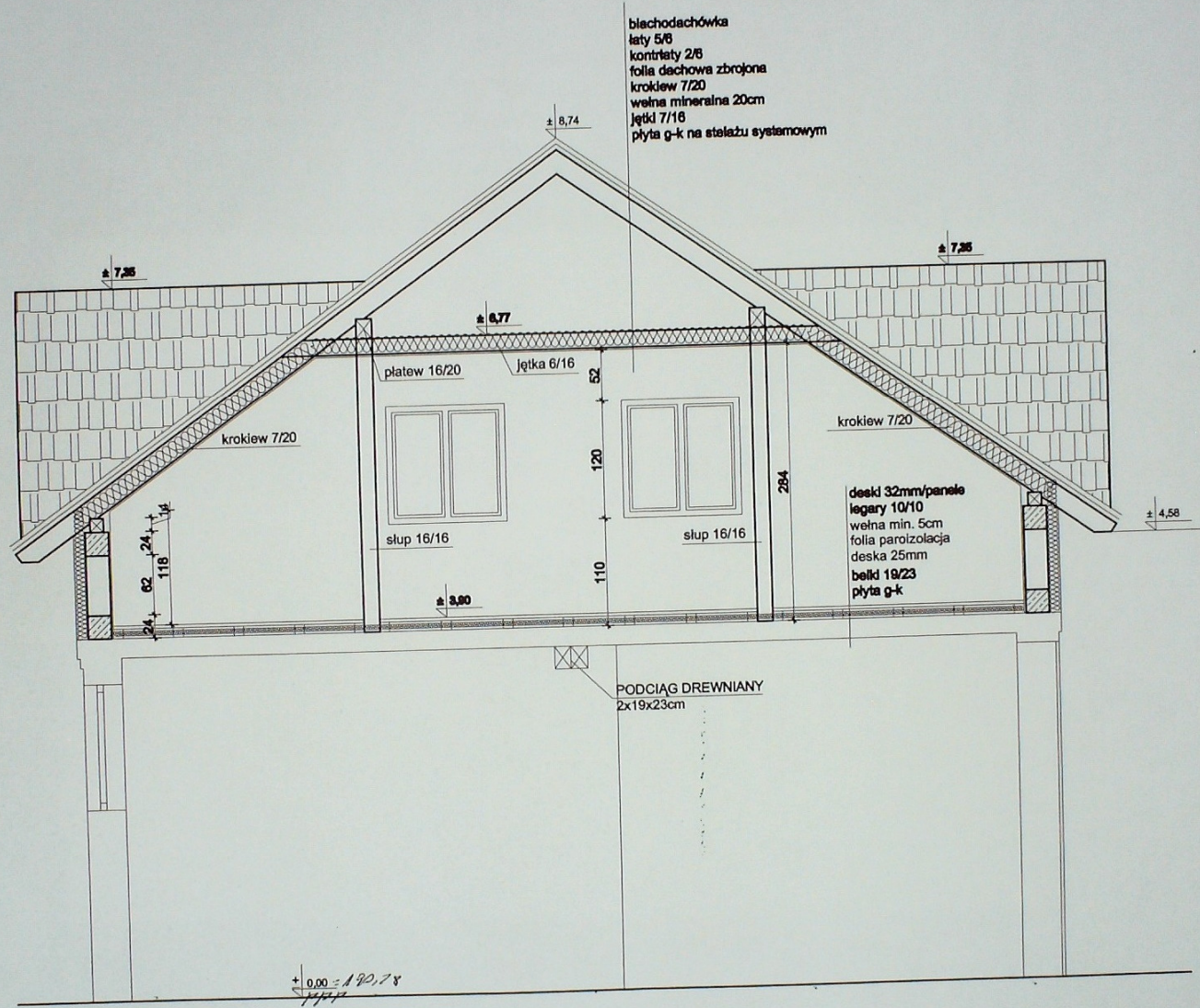

Inwestor: GMINA GRUNWALD 14-107 Gierzwald		PROJEKTANT Krzysztof Szewczyk Autorka projektu Krzysztof Szewczyk	NADBUDOWA REMIZA STRAZACKA		Data 08/2013
Branża: BUDOWLANA	Tytuł: PRZEKRÓJ C-C		ul. Jagiello 7C/31, 14-100 Ostróda tel. 93 846 61 03, tel. 663 195 850 ul. Rynek 11/11 OL z GG ust. 1 pkt 1 i 2		rys. nr 7
Adres: GIERZWALD Dz. Nr 16/16				Skala 1:50	

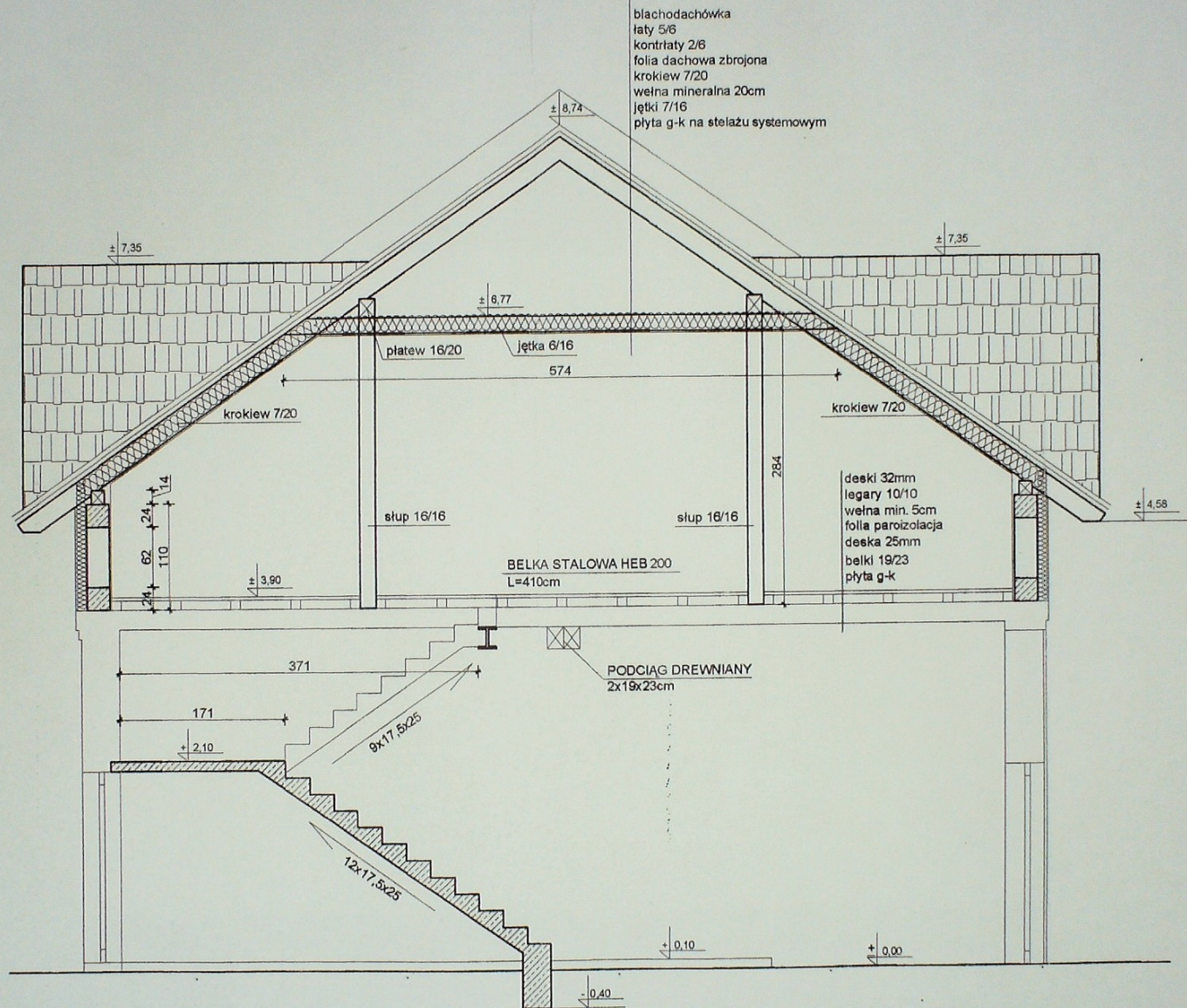

Investor:	GMINA GRUNWALD 14-107 Gierzwald		Przebieg budowy	Data	08/2013
Brzacha:	BUDOWLANA	Tytuł:	PRZEKROJ D. RAZIWIERSZ	rys. nr	8
Adres:	GIERZWALD Dz. Nr 16/16		inż. Tomasz Radoński nr ewid. WAM/0138/PN/16/11	Skala	1:50

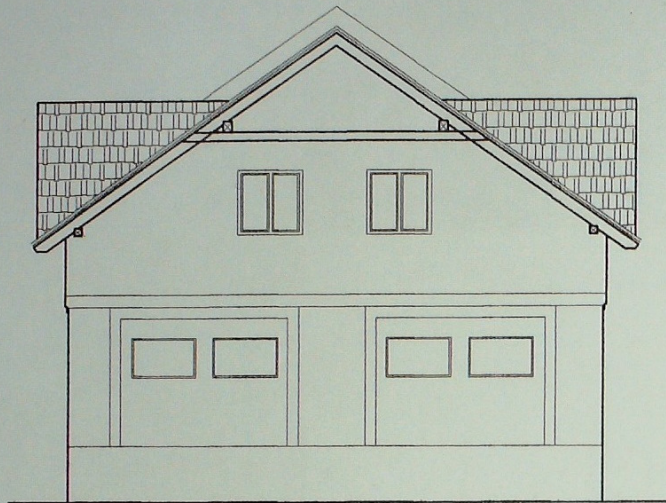

ELEWACJA ZACHODNIA

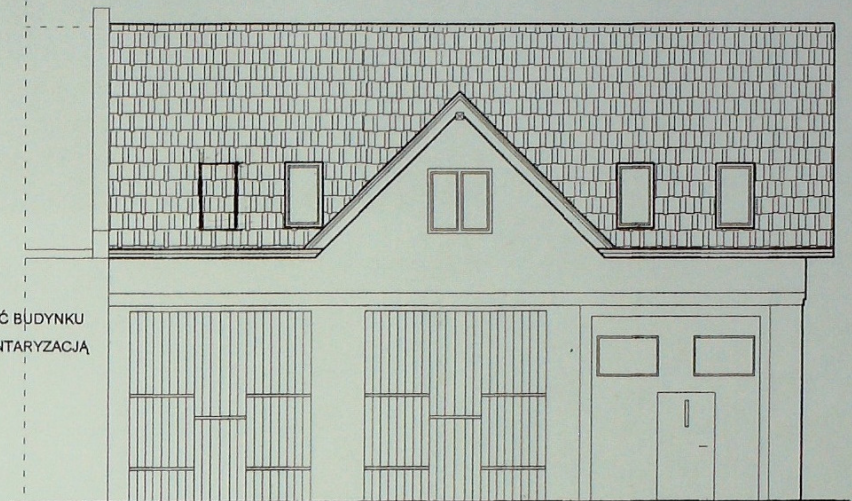

POZOSTAŁA CZĘŚĆ BUDYNKU
NIE OBJĘTA INWENTARYZACJĄ

ELEWACJA PÓŁNOCNA

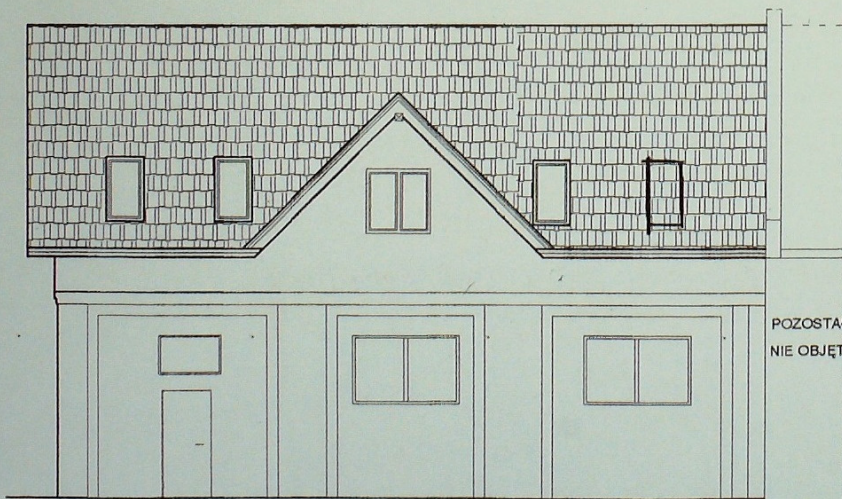

POZOSTAŁA CZĘŚĆ BUDYNKU
NIE OBJĘTA INWENTARYZACJĄ

ELEWACJA POŁUDNIOWA

STAROSTWO POWIATOWE
w OSTRÓDZIE
Wydział Budownictwa i Architektury
Załącznik niniejszy nr 1
stanowi integralną część decyzji
(postanowienie) nr 25512014
z dnia 27.01.14 znak PA.0440.200.2014

2 up. STAROSTY
Edward Andrzej Rosinski
Naczelnik Wydziału Budownictwa
i Architektury

Investor: GMINA GRUNWALD 14-107 Gierzwald	Tytuł: ELEVACJA BUDOWLANA	PROJEKTANT inż. Tomasz Karbowski nr ewid. WAM/0146/PVON/12	Data 08/2013
Branża: BUDOWLANA	Adres: GIERZWALD Dz. Nr 13/16	NADBUDOWA REMIZA STRAZACKA	rys. nr 9
Skala 1:100			