

PROJEKT BUDOWLANY

/zgłoszenie budowy- art. 29 ust.1 pkt 12 Prawa Bud./

ADAPTACJA

SAL DYDAKTYCZNYCH NA PRZEDSZKOLE

„GRUNWALDZKIE SKRZATY”

INWESTOR : Gmina Grunwald

Lokalizacja : Gierzwałd dz. nr 15

14 – 107 Gierzwałd

L.p.	PROJEKT ZAWIERA – DANE TECHNICZNE	m ² /m ³
1.	Adaptacja sal dydaktycznych na przedszkole	172,98m ²
	Pow. zabudowy	140,59m ²
	Pow. użytkowa	537,97m ³
	Kubatura	

PROJEKTANT
inż. Tomasz Karbowski
nr ewid. WAM/0146/PWOK/17

Autor opracowania:

Tomasz Karbowski

Kazimierz Spychalski

PROJEKTANT
Kazimierz Spychalski
UPR. 252/82/OL

DĄBRÓWNO – czerwiec 2013r.

ZAWARTOŚĆ OPRACOWANIA :

1.	Projekt zagospodarowania działki nr 15	1/1 : 500	
2.	Inwentaryzacja części parterowej szkoły	1/ 1 : 100	
3.	Przekrój A – A i B – B	2/ 1 : 100	
4.	Projekt adaptacji cz. na przedszkole	1/1 : 100	
5.	Przekrój A – A i B – B	2/ 1 : 100	
6.	Sieć wodociągowa	1/ 1 : 100	
7.	Sieć kanalizacyjna	2/ 1 : 100	
8.	Uprawnienia i wpis do Izby		
9.			

INFORMACJA

BEZPIECZEŃSTWA I OCHRONY ZDROWIA

**OBIEKT : ADAPTACJA SAL DYDAKTYCZNYCH NA
PRZEDSZKOLE „GRUNWALDZKIE SKRZATY”**

INWESTOR : Gmina Grunwald

Lokalizacja : Gierzwałd dz. nr 15 14 – 107 Gierzwałd

Imię i nazwisko oraz adres kierownika budowy

**Kazimierz Spychalski ul. Jodłowa nr 4 14 – 120 Dąbrówno
UPR. BUD. NR 252/82/OL**

CZĘŚĆ OPISOWA ZAWIERA W SZCZEGÓLNOŚCI :

- 1. Zakres robót dla całego zamierzenia budowlanego oraz kolejność realizacji poszczególnych obiektów.**
Adaptacja sal lekcyjnych na przedszkole.

- 2. Wykaz istniejących obiektów budowlanych podlegających adaptacji lub rozbiórce.**
Na projektowanej działce inwestora w chwili obecnej jest wybudowany budynek szkoły wraz z salą gimnastyczną, boisko typu „ORLIK” oraz infrastruktura techniczna, ciągi komunikacyjne itp.

- 3. Wskazanie elementów zagospodarowania działki lub terenu, które mogą stwarzać zagrożenie bezpieczeństwa i zdrowia ludzi.**
Nie występuje.

- 4. Informacje dotyczące przewidywanych zagrożeń występujących podczas realizacji robót budowlanych, określające skalę i rodzaje zagrożeń oraz miejsce i czas ich wystąpienia.**
Podczas robót budowlanych należy zachować szczególne środki ostrożności a zwłaszcza podczas prowadzenia robót ziemnych, miejsca wydzielić taśmą sygnalizacyjną koloru biało – czerwonego, roboty wykonywane na rusztowaniach należy wykonywać w kaskach ochronnych. Materiały należy podawać za pomocą bloczka umieszczonego na sztywno i odpowiednio zabezpieczonego lub za pomocą wyciągnika przysięnnego posiadającego atest sprawnościowy o dopuszczeniu do pracy. Obsługę wyciągnika wykonuje osoba do tego uprawniona. W zasięgu pracy wyciągnika i pod jego pomostem jest zakaz przebywania pracowników z uwagi na mogące się wysunąć nieprawidłowo składowane materiały budowlane, które podczas transportu mogą ulec obsunięciu się. Na pomoście rusztowania powinna być pionowa borta wysokości 15cm uniemożliwiająca spadaniu materiałów i odprysków cegieł z rozbiórki.

- 5. Informację o wydzieleniu i oznakowaniu miejsca prowadzenia robót budowlanych, stosownie do rodzaju zagrożenia.**
Na realizowanym obiekcie i w okolicach jego ogrodzenia umieścić tablicę informacyjną o prowadzonych robotach budowlanych oraz tablicę o treści osobom postronnym wstęp na teren budowy wzbroniony.

6. Informację o sposobie prowadzenia instruktażu pracowników przed przystąpieniem do realizacji robót szczególnie niebezpiecznych w tym:

a) określenie zasad postępowania w przypadku wystąpienia zagrożenia,

- a₁) natychmiast powiadomić kierownika budowy, w przypadku obrażeń ciała wezwać pogotowie lub zgłosić się do niepublicznego ośrodka zdrowia w Gierzwałdzie w celu udzielenia pomocy medycznej,

b) konieczność stosowania przez pracowników środków ochrony indywidualnej, zabezpieczających przed skutkami zagrożeń,

- b₁) obowiązkowo pracownicy wykonujący prace budowlane muszą być wyposażone w rękawice ochronne, kaski ochronne, odzież ochronną, buty z twardą podeszwą,

c) zasady bezpośredniego nadzoru nad pracami szczególnie niebezpiecznymi przez wyznaczone w tym celu osoby,

- c₁) ciągły nadzór osób uprawnionych nad robotami budowlanymi na wysokości rusztowań pod stropami istniejącymi,

7) Określenie sposobu przechowywania i przemieszczania materiałów, wyrobów, substancji oraz preparatów niebezpiecznych na terenie budowy.

Nie dotyczy adaptowanego obiektu

8) Wskazanie środków technicznych i organizacyjnych, zapobiegających niebezpieczeństwom wynikającym z wykonywania robót budowlanych w strefach szczególnego zagrożenia zdrowia lub w ich sąsiedztwie, w tym zapewniających bezpieczną i sprawną komunikację, umożliwiającą szybką ewakuację na wypadek pożaru, awarii i innych zagrożeń,

Zaleca się nie tarasować drzwi zewnętrznych oraz wydzielonych przejść, nie zastawiać ich zbędnymi materiałami budowlanymi lub narzędziami. Na wypadek pożaru na budowie powiadomić miejscową straż pożarną zlokalizowaną w Gierzwałdzie.

9) Wskazanie miejsca przechowywania dokumentacji budowy oraz dokumentów niezbędnych do prawidłowej eksploatacji maszyn i innych urządzeń technicznych.

Dziennik budowy, projekt budowlany powinien znajdować się na budowie pod opieką kierownika budowy, dostępny dla osób nadzorujących i kontrolujących budowę. Instrukcję obsługi maszyn i urządzeń przechowywać w widocznym miejscu, zabezpieczyć przed zniszczeniem.

OPRACOWAŁ :

Kazimierz Sychalski

PROJEKTANT
Kazimierz Sychalski
UPR. 250/82/OL

PROJEKTANT
inż. Tomasz Karbowski
nr ewid. WAM/0136/PWCK/12

PROJEKT ZAGOSPODAROWANIA

**OBIEKT: ADAPTACJA SAL DYDAKTYCZNYCH NA
PRZEDSZKOLE „GRUNWALDZKIE SKRZATY”**

INWESTOR : Gmina Grunwald

Lokalizacja : Gierzwald dz. nr 15 14 – 107 Gierzwald

1.0. PROJEKT ZAGOSPODAROWANIA DZIAŁKI

1.1. Przedmiot inwestycji, a w przypadku zamierzenia budowlanego złożonego z wielu obiektów budowlanych - zakres całego zamierzenia oraz kolejność realizacji obiektów,

- przedmiotem inwestycji jest ADAPTACJA SAL DYDAKTYCZNYCH NA PRZEDSZKOLE. W budynku szkoły podstawowej w Gierzwaldzie dz. nr 15.

1.2. Istniejący stan zagospodarowania działki lub terenu z omówieniem przewidywanych w nim zmian

- teren działki w chwili obecnej jest zabudowany, projektuje się adaptację części obiektu.

1.3. Projektowane zagospodarowanie działki lub terenu, w tym urządzenia budowlane związane z obiektem, układ komunikacyjny, sieci uzbrojenia terenu (z przeciwpożarowym zaopatrzeniem wodnym), ukształtowanie terenu i zieleni

- projektuje się wejście z istniejącego korytarza
- wjazdem z drogi wojewódzkiej od strony wschodniej. Sieć energetyczna z istniejącego obiektu.

1.4. Zestawienie powierzchni poszczególnych części zagospodarowania działki budowlanej lub terenu, jak powierzchnia zabudowy projektowanych i adaptowanych obiektów budowlanych, powierzchni dróg, parkingów, placów i chodników, powierzchnia zieleni

Powierzchnia zabudowy projektowanej rozbudowy - 172,98m²
Powierzchnia użytkowa przedszkola - 140,59m²

- 1.5. Dane informujące, czy działka lub teren, na którym jest projektowany obiekt budowlany, są wpisane do rejestru zabytków oraz czy podlegają ochronie**
- nie dotyczy działki inwestora.
- 1.6. Dane określające wpływ eksploatacji górniczej na działkę lub teren zamierzenia budowlanego –**
- nie dotyczy działki inwestora,
- 1.7. Inne konieczne dane wynikające ze specyfiki i charakteru obiektu budowlanego lub robót budowlanych**
- niwelacja terenu,

PROJEKTANT
Kazimierz Pychalski
UPR. 292/82/OL

PROJEKTANT
inż. Tomasz Karbowski
nr ewid. WAM/0186/PWOK/12

OPIS TECHNICZNY

1.0. IWESTOR : GMINA GRUNWALD z/s w Gierzwałdzie

Lokalizacja : dz. nr 15 obręb 4 Gierzwałd

2.0. PODSTAWA OPRACOWANIA :

- zlecenie inwestora,
- wizja lokalna w terenie
- uzgodnienia z inwestorem,

3.0. DANE TECHNICZNE

3.1. Powierzchnia zabudowy	- 172,98m²
3.2. Powierzchnia użytkowa	- 140,59m²
3.3. Kubatura	- 537,97m³

4.0. OPIS TECHNICZNY

Budynek Szkoły Podstawowej w Gierzwałdzie do którego w zachodniej części dobudowano salę gimnastyczną jest zlokalizowany na działce oznaczonej nr 15 w obrębie Gierzwałd. Lokalizacja obiektu znajduje się w centrum miejscowości Gierzwałd a teren szkoły bezpośrednio przylega do drogi wojewódzkiej oznaczonej nr 542 relacji Działdowo Rychnowo o nawierzchni bitumicznej. Budynek posiada dwie kondygnację w których są prowadzone zajęcia dydaktyczne.

Obiekt jest wyposażony w instalację wodociagową, kanalizacyjną, grzewczą, energetyczną, telefoniczną, odgromową, alarmową. W obiekcie od strony południowej zlokalizowany jest blok żywieniowy w którego skład wchodzi kuchnia, stołówka, magazyny podręczne, sanitariaty dla obsługi kuchni. Stołówka zaspokaja potrzeby żywieniowe dla uczniów poprzez obiady dwudaniowe.

Potrzeba utworzenia przedszkola o nazwie „GRUNWALDZKIE SKRZATY” powstała w trosce o lepszy rozwój dzieci, które jeszcze nie osiągnęły wieku szkolnego a kwalifikują się do przedszkola. W adaptowanej części przedszkola planuje się dzieci. W związku z powyższym zrodził się pomysł adaptacji części parterowej budynku szkolnego zlokalizowanej w północnym skrzydle szkoły.

Dla potrzeb przedszkola przeznaczono dwie sale dydaktyczne, bibliotekę oraz część korytarza. W wyniku adaptacji w pomieszczeniu biblioteki zaprojektowano sanitariaty, w części sali dydaktycznej zaprojektowano

magazyn leżaków natomiast korytarz oddzielono ścianą w której zaprojektowano drzwi wejściowe do przedszkola.

W sanitariatach zaprojektowano trzy kabiny z muszlami klozetowymi oddzielone ścianką działową, brodzik, wanienkę do mycia nóg, trzy umywalki, zawór czerpalny ze złączką na wąż do zmywania posadzki oraz szafkę porządkową.

Obiekt nie zmienia funkcji, nie planuje się wykonywania w adaptowanej części robót konstrukcyjnych. Adaptacja polega na robotach remontowych w celu przystosowania pomieszczeń na potrzeby przedszkola.

WYKAZ POMIESZCZEŃ:

1.1. Komunikacja	-	24,80m ²
1.2. Pomieszczenie sanitarne	-	15,23m ²
1.3. Magazyn leżaków	-	3,96m ²
1.4. Sala dydaktyczna	-	46,56m ²
1.5. Sala dydaktyczna	-	50,04m ²

=====

Razem pow.		140,59m ²
------------	--	----------------------

Dąbrówno.01.06.2013r.

Opracował:

PROJEKTANT
Kazimierz Pychalski
UPR. 232/62/OL

PROJEKTANT
inż. Tomasz Karbowski
nr ewid. WAM/0136/PWOK/12

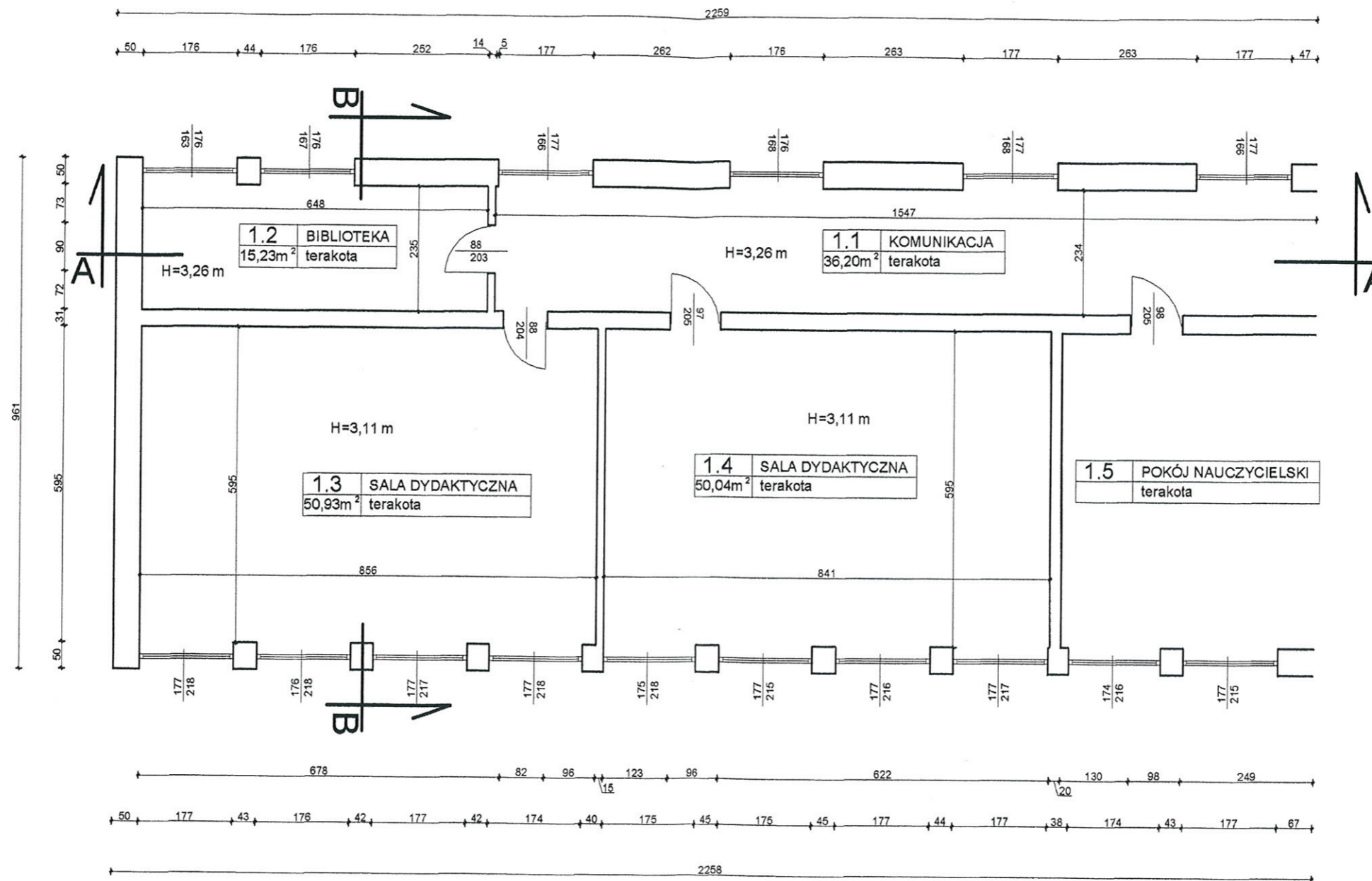

PROJEKTANT

inż. Tomasz Karbowski
nr ewid. WAM/01367/PWOK/12

Investor: GMINA GRUNWALD 14-107 GIERZWAŁD	BUDYNEK SZKOŁY INWENTARYZACJA		Data 05/2013
Branża: BUDOWLANA	Tytuł: RZUT PARTERU	Autor projektu: PROJEKTANT	rys. nr 1
Adres: Gierzwald Dz. Nr 15		<i>Kazimierz Szychalski</i> UPR. 202/82/OL	Skala 1:100

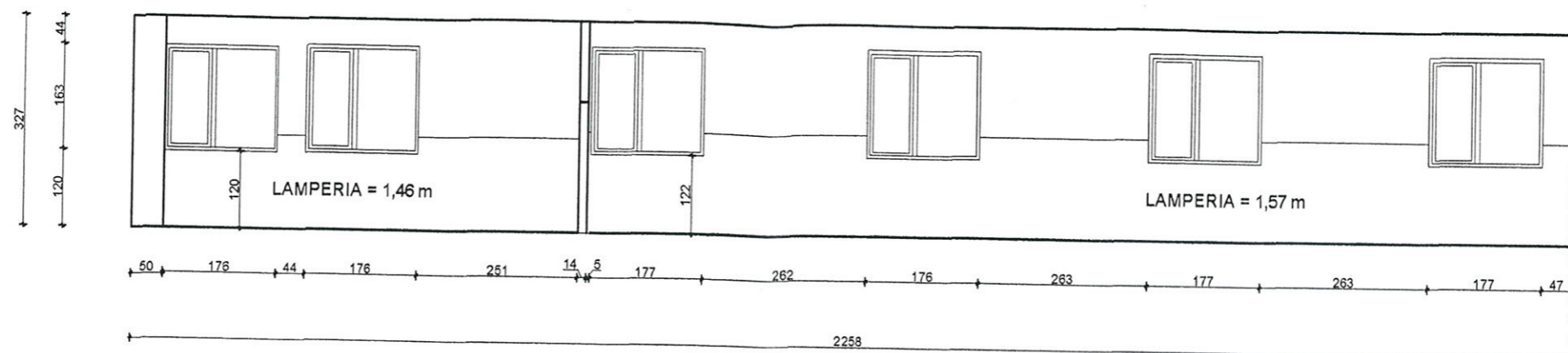

PRZEKRÓJ A-A

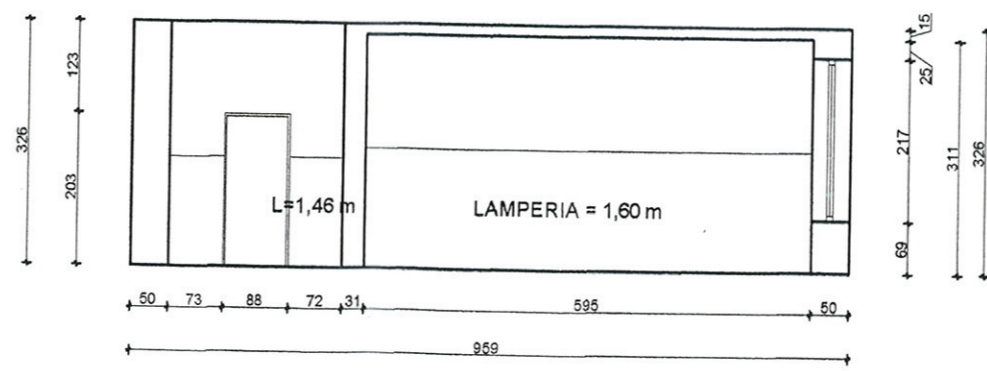

PRZEKRÓJ B-B

PROJEKTANT

inż. Tomasz Karłowski
nr ewid. WAM/0136/PWOK/12

Inwestor: GMINA GRUNWALD 14-107 GIERZWAŁD		BUDYNEK SZKOŁY INWENTARYZACJA		Data 05/2013
Branża: BUDOWLANA	Tytuł: PRZEKROJE	Autor projektu: PROJEKTANT Kazimierz Strycharczyk UPR. 292/82/01		rys. nr 2
Adres: Gierzwałd Dz. Nr 15				Skala 1:100

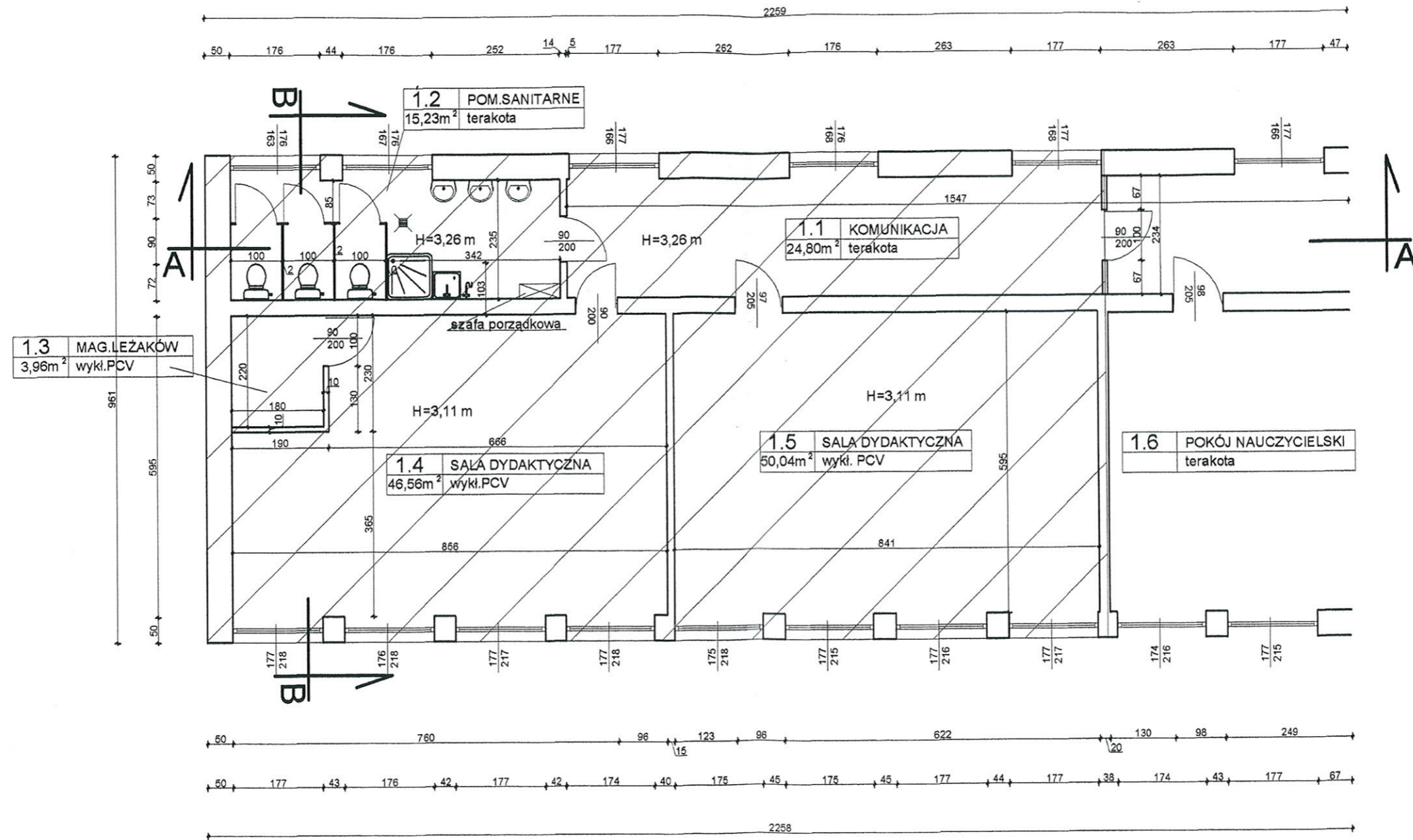

 CZĘŚĆ BUDYNKU SZKOŁY ADAPTOWANA NA ODDZIAŁ PRZEDSZKOLNY

PROJEKTANT

inż. Tomasz Karbowski
nr ewid. WAM/0136/PWOK/12

Investor: GMINA GRUNWALD 14-107 GIERZWAŁD	BUDYNEK SZKOŁY ADAPTACJA CZĘŚCI NA PRZEDSZKOLE	Data 05/2013
Branża: BUDOWLANA	Tytuł: RZUT PARTERU	rys. nr 1
Adres: Gierzwald Dz. Nr 15	Autor projektu: PROJEKTANT <i>Kazimierz Szychalski</i> UPR. 202/82/OL	Skala 1:100

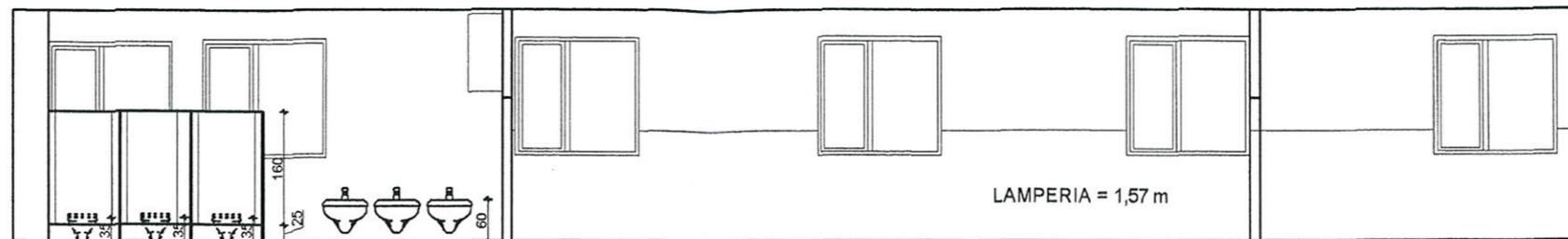

PRZEKRÓJ A-A

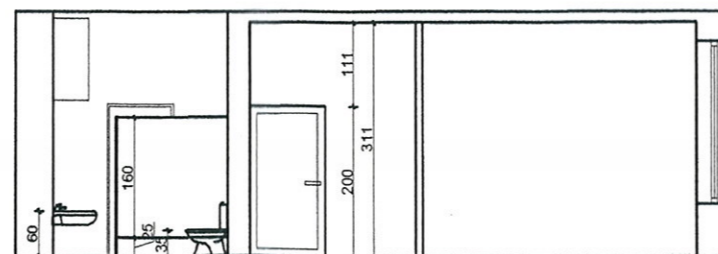

PRZEKRÓJ B-B

PROJEKTANT

inż. Tomasz Karbowski
nr ewid. WAM/0136/PWOK/12

Investor: GMINA GRUNWALD 14-107 GIERZWAŁD	BUDYNEK SZKOŁY ADAPTACJA CZĘŚCI NA PRZEDSZKOLE	Data 05/2013
Branża: BUDOWLANA	Tytuł: PRZEKROJE	rys. nr 2
Adres: Gierzwałd Dz. Nr 15	Autor projektu: <i>Kazimierz Sychalski</i> UPR. 202/82/OL	Skala 1:100

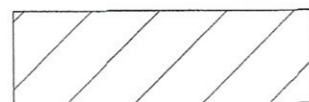
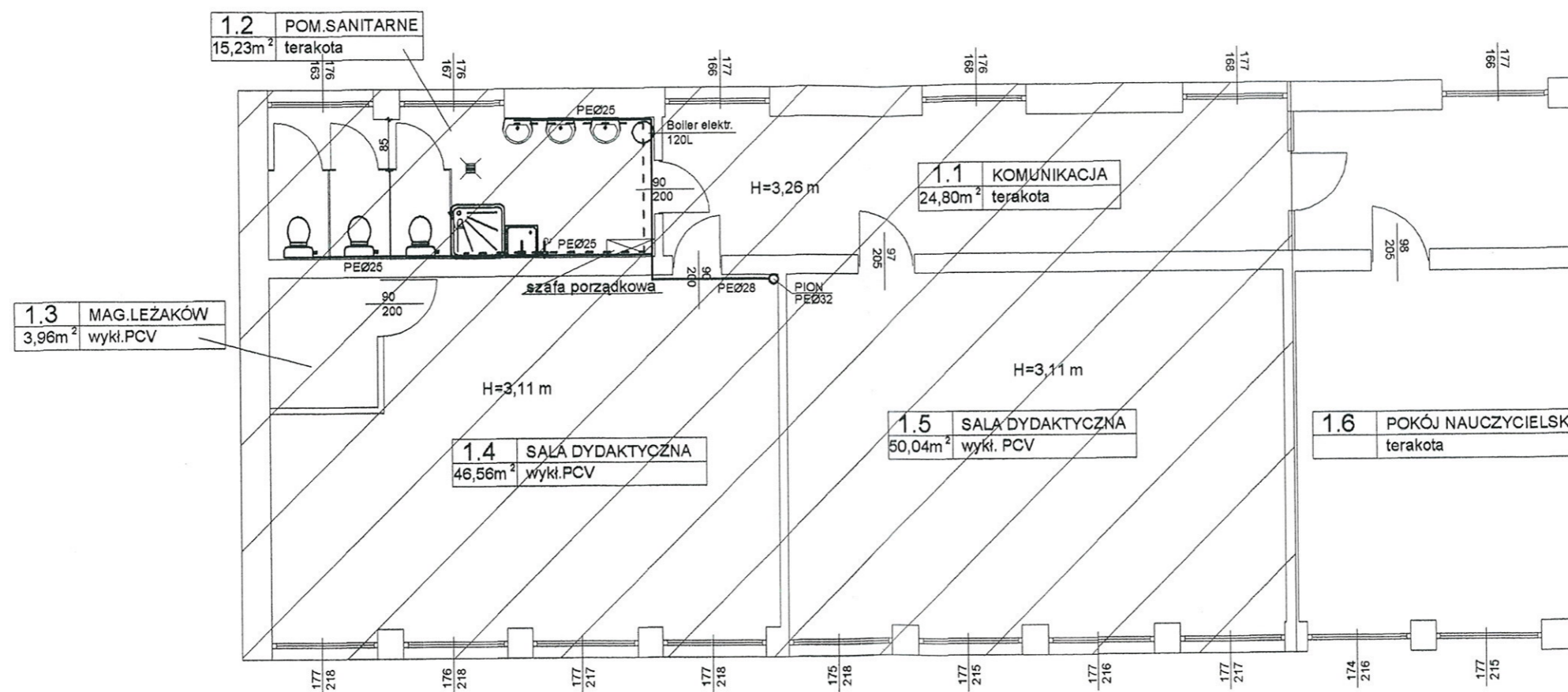

CZEŚĆ BUDYNKU SZKOŁY ADAPTOWANA
NA ODDZIAŁ PRZEDSZKOLNY

PROJEKTANT

inż. Tomasz Karbowski
nr ewid. WAM/0136/PWOK/12

Investor: GMINA GRUNWALD 14-107 GIERZWAŁD	BUDYNEK SZKOŁY ADAPTACJA CZĘŚCI NA PRZEDSZKOLE	Data 05/2013
Branża: SANITARNA	Tytuł: INSTALACJA WODOCIĄGOWA	Autor projektu: PROJEKTANT
Adres: Gierzwałd Dz. Nr 15	<i>Kazimierz Szychalski</i> UPR. 202/82/01	rys. nr 1 Skala 1:100

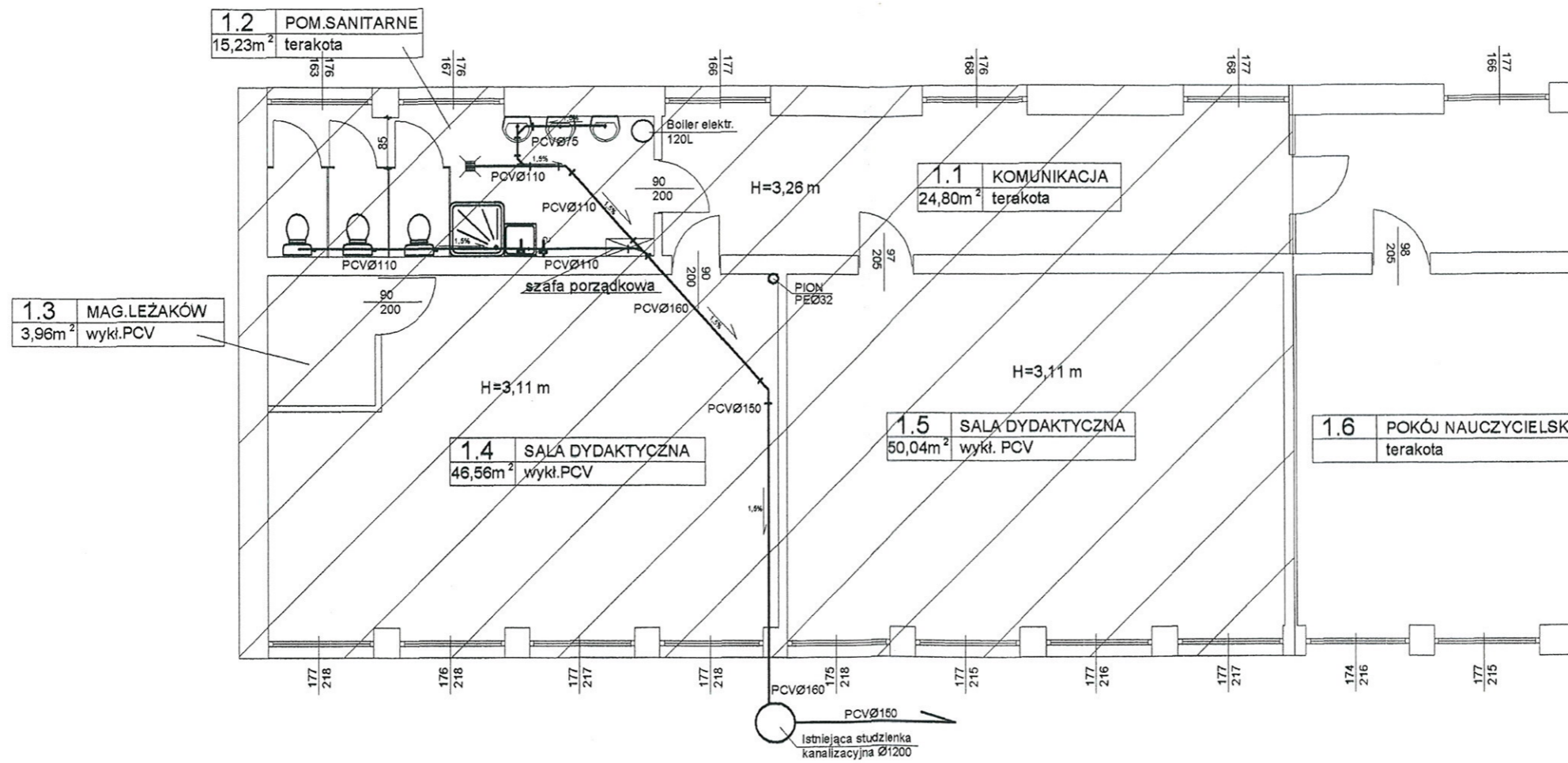

CZĘŚĆ BUDYNKU SZKOŁY ADAPTOWANA
NA ODDZIAŁ PRZEDSZKOLNY

PROJEKTANT

inż. Tomasz Kurbowski
nr ewid. WAM/0136/PWOK/12

Inwestor: GMINA GRUNWALD 14-107 GIERZWAŁD		BUDYNEK SZKOŁY ADAPTACJA CZĘŚCI NA PRZEDSZKOLE		Data 05/2013
Branża: SANITARNA	Tytuł: INSTALACJA KANALIZACYJNA	Autor projektu: PROJEKTANT		rys. nr 2
Adres: Gierzwałd Dz. Nr 15		Kazimierz Spychalski UPR. 292/82/CH		Skala 1:100

Olsztyn 6 lutego 2013
(data)

Zaświadczenie nr 803 / 2013

Pan/Pani **Tomasz Karbowski**

miejsce zamieszkania **Ul. Krzywa 3 A
14-100 Ostróda**

jest członkiem Warmińsko – Mazurskiej

Okręgowej Izby Inżynierów Budownictwa o numerze

evidencyjnym WAM / **BO/0035/13**

i posiada wymagane ubezpieczenie od odpowiedzialności cywilnej.

Niniejsze zaświadczenie jest ważne

od dnia **2013-02-01** do dnia **2014-01-31**

PRZEWODNICZĄCY
Warmińsko-Mazurskiej Okręgowej Izby
Inżynierów Budownictwa

mgr inż. Piotr Nartach

Podstawa prawna: art. 12 ust. 7 ustawy z dnia 7 lipca 1964 r. Prawo budowlane
(tj. Dz.U. z 2006 r. Nr 155 poz. 1118 z zm.)

**ZA ZGODNOŚĆ
Z ORYGINAŁEM**

PROJEKTANT
Kazimierz Szychalski
UPR. 232/82/OL



WAM/OKK/U/99/12

Olsztyn, dnia 10 grudnia 2012 r.

DECYZJA

Na podstawie art. 24 ust.1 pkt 2 ustawy z dnia 15 grudnia 2000 r. o samorządach zawodowych architektów, inżynierów budownictwa oraz urbanistów /Dz. U. z 2001 r. Nr 5 poz. 42, ze zm./, w związku z art. 5 ustawy z dnia 28 lipca 2005 r. o zmianie ustawy-Prawo budowlane oraz o zmianie niektórych innych ustaw /Dz. U. z 2005 r. Nr 163 poz. 1364/, art. 12 ust. 3, art. 13 ust. 1 pkt 1 i 2, art. 14 ust. 1 pkt 2 ustawy z dnia 07 lipca 1994 r. Prawo budowlane /t.j. Dz. U. z 2003 r. Nr 207, poz. 2016 ze zm./, § 3 ust. 1, § 12 pkt 1 i § 17 ust. 1 pkt 1 i 2 rozporządzenia Ministra Infrastruktury z dnia 18 maja 2005 r. w sprawie samodzielnych funkcji technicznych w budownictwie /Dz. U. z 2005 r. Nr 96 poz. 817/ oraz art. 104 Kodeksu postępowania administracyjnego /t.j. Dz.U. z 2000 r. Nr 98, poz.1071 ze zm./

**Okręgowa Komisja Kwalifikacyjna
Warmińsko-Mazurskiej Okręgowej Izby Inżynierów Budownictwa
nadaje**

Panu TOMASZOWI KAZIMIERZOWI KARBOWSKIEMU

inżynierowi budownictwa
ur. dnia 04 marca 1962 r. w Działdowie

UPRAWNIENIA BUDOWLANE

Nr ewid. WAM/ 0136/PWOK/12

**DO PROJEKTOWANIA I KIEROWANIA ROBOTAMI BUDOWLANYMI
BEZ OGRANICZEŃ
W SPECJALNOŚCI KONSTRUKCYJNO-BUDOWLANEJ**

UZASADNIENIE

W związku z uwzględnieniem w całości żądania strony, na podstawie art. 107 § 4 K.p.a. odstępuje się od uzasadnienia decyzji. Zakres nadanych uprawnień budowlanych wskazano na odwrocie decyzji.

Pouczenie :

- Zgodnie z art. 12 ust. 7 w/w ustawy Prawo budowlane – podstawę do wykonywania samodzielnych funkcji technicznych w budownictwie stanowi wpis, w drodze decyzji, do centralnego rejestru Głównego Inspektora Nadzoru Budowlanego oraz wpis na listę członków właściwej izby samorządu zawodowego, potwierdzony zaświadczeniem wydanym przez tę izbę, z określonym w nim terminem ważności.
- Od decyzji niniejszej służy odwołanie do Krajowej Komisji Kwalifikacyjnej Polskiej Izby Inżynierów Budownictwa w Warszawie, za pośrednictwem Okręgowej Komisji Kwalifikacyjnej Warmińsko-Mazurskiej Okręgowej Izby Inżynierów Budownictwa w Olsztynie, w terminie 14 dni od dnia jej doręczenia.



Skład orzekający OKK:

- mgr inż. Zdzisław Binerowski
- inż. Janusz Palmowski
- mgr inż. Elżbieta Lasmanowicz

**ZA ZGODNOŚĆ
Z ORYGINAŁEM**

PROJEKTANT
Kazimierz Sychalski
UPR. 202/82/OL

Pan Tomasz Kazimierz Karbowski upoważniony jest :

- I. Na podstawie art.12 ust.1-5 pkt 1 i 2, art. 13 ust. 3 i 4 ustawy Prawo budowlane w specjalności konstrukcyjno-budowlanej, bez ograniczeń do:
 - a) projektowania, sprawdzania projektów architektoniczno-budowlanych i sprawowania nadzoru autorskiego.
 - b) kierowania budową lub innymi robotami budowlanymi.
 - c) kierowania wytwarzaniem konstrukcyjnych elementów budowlanych oraz nadzoru i kontroli technicznej wytwarzania tych elementów,
 - d) wykonywania nadzoru inwestorskiego,
 - e) sprawowania kontroli technicznej utrzymania obiektów budowlanych .

- II. Na podstawie § 3 ust. 1, § 17 ust. 1 pkt 1 i 2 powołanego na wstępie rozporządzenia Ministra Infrastruktury z dnia 18 maja 2005 r. w sprawie samodzielnych funkcji technicznych w budownictwie /Dz. U. z 2005 r. Nr 96 poz. 817/, niniejsze uprawnienia budowlane uprawniają do :
 - 1) sporządzania projektu zagospodarowania działki lub terenu, w zakresie specjalności niniejszych uprawnień (§ 3 ust. 1),
 - 2) sporządzania projektu architektoniczno-budowlanego w odniesieniu do konstrukcji obiektu,
 - 3) kierowania robotami budowlanymi w odniesieniu do konstrukcji i architektury obiektu.

Otrzymuje:

1. Pan Tomasz Kazimierz Karbowski
14-100 Ostróda, ul. Krzywa 3A
2. Okręgowa Rada Izby
3. Główny Inspektor Nadzoru Budowlanego
4. a/a

PRZEWODNICZĄCY
OKRĘGOWEJ KOMISJI KWALIFIKACYJNEJ
mgr inż. Zdzisław Binerowski

**ZA ZGODNOŚĆ
Z ORYGINAŁEM**

PROJEKTANT
Kazimierz Psychalski
UPR. 232/82/OŁ

Olsztyn, dnia 10 grudnia 2012 r.



P O L S K A
I Z B A
I N Ż Y N I E R Ó W
B U D O W N I C T W A

Olsztyn 15 lutego 2013
(data)

Zaświadczenie nr 993 / 2013

Pan/Pani **Kazimierz Spychalski**

miejsce zamieszkania **ul. Jodłowa 4**
14-120 Dąbrówno

jest członkiem Warmińsko – Mazurskiej

Okręgowej Izby Inżynierów Budownictwa o numerze

ewidencyjnym WAM / **BO/2491/01**

i posiada wymagane ubezpieczenie od odpowiedzialności cywilnej.

Niniejsze zaświadczenie jest ważne

od dnia **2013-03-01** do dnia **2014-02-28**

PRZEWODNICZĄCY
Warmińsko-Mazurskiej Okręgowej Izby
Inżynierów Budownictwa

mgr inż. Piotr Narloch

**ZA ZGODNOŚĆ
Z ORYGINAŁEM**

PROJEKTANT
Kazimierz Spychalski
UPR. 292/82/OL

URZĄD WOJEWÓDZKI
w Olsztynie

Olsztyn, data 25.12. 1982

(pieczęć)

Nr 252/82/OL

DECYZJA O STWIERDZENIU PRZYGOTOWANIA ZAWODOWEGO
do pełnienia samodzielnych funkcji technicznych w budownictwie

Na podstawie § 5 ust. 2, § 6 ust. 5, § 7 i § 13 ust. 1 pkt 2 lit. -

rozporządzenia Ministra Gospodarki Terenowej i Ochrony Środowiska z dnia 20 lutego 1975 r.

w sprawie samodzielnych funkcji technicznych w budownictwie (Dz. U. Nr 8, poz. 46) stwierdza

się, że: Obywatel(ka) Kazimierz SPYCHAŃSKI

(imię i nazwisko)

technik budowlany o spec. budownictwo ogólne

(tytuł naukowy - zawodowy)

urodzony(a) dnia 4 marca 1950 r. w Marwałdzie

posiada przygotowania zawodowe upoważniające do wykonywania samodzielnej funkcji

kierownika budowy i robót

(rodzaj funkcji)

w specjalności konstrukcyjno - budowlanej

(rodzaj specjalności techniczno-budowlanej)

w zakresie

(specjalizacja zawodowa)

**ZA ZGODNOŚĆ
Z ORYGINAŁEM**

ZGŁAŁ WZSR Biskupiec zam. 950 17.05.1982 r. 100 szt

PROJEKTANT
Kazimierz Spychański
UPR. 252/82/OL

bywalec(ka)

Kazimierz Jan SPYCHAŃSKI

(imię i nazwisko)

jest upoważniony(a) do:

1. Kierowania, nadzorowania i kontrolowania budowy i robót, kierowania i kontrolowania wytworzenia konstrukcyjnych elementów budowlanych oraz oceniania i badania stanu technicznego w zakresie wszelkich budynków i innych budowli o powszechnie znanych rozwiązaniach konstrukcyjnych z wyłączeniem linii, węzłów i stacji kolejowych, dróg oraz lotniskowych dróg startowych i manipulacyjnych, mostów, budowli hydrotechnicznych i wodmелиoracyjnych.
2. Sporządzania w budownictwie osób fizycznych projektów w zakresie rozwiązań architektonicznych:
 - a/ budynków inwentarskich i gospodarczych, adaptacji projektów typowych i powtarzalnych innych budynków oraz sporządzania planów zagospodarowania działki związanych z realizacją tych budynków,
 - b/ budowli nie będących budynkami.

Od niniejszej decyzji służy odwołanie do Ministerstwa Administracji, Gospodarki Terenowej i Ochrony Środowiska w terminie 14 dni od daty otrzymania, za pośrednictwem Wojewody Olsztyńskiego.

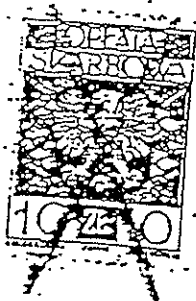

Z upoważnienia Wojewody
Z-ca DYREKTORA WYDZIAŁU

mgr. Józef Palmowski

(podpis i pieczęć)