

MAPA DO CELÓW PROJEKTOWYCH  
 KOPIA MAPY SYTUACYJNO - WYSOKOŚCIOWEJ  
 ark. 7.203.14.21.1.2, 7.203.14.21.1.4  
 Skala 1 : 500

woj.: warmińsko-mazurskie  
 pow.: ostródzki

JED. EWIDEN:	Gmina Grunwald	OBREB:	14 - PACÓLTOWO	OBIEKT:	DZ.NR 36, 34, 38/11
--------------	----------------	--------	----------------	---------	---------------------

KERG: 1914 - 4/10 Ostróda dn. 26-10-2010

UWAGA: Nie wyklucza się istnienia w terenie innych nie wykazanych na niniejszej mapie urządzeń podziemnych, które nie były zgłoszone do inwentaryzacji powykomercyjnej.  
 UWAGA: Reprodukacja, rozpowszechnianie i rozprowadzanie niniejszego dokumentu wzbromiona i wymaga zezwolenia, o którym mowa w art.18 ustawy z dnia 17 maja 1989r. Prawo geodezyjne i kartograficzne (Dz.U. nr 30 poz.163 z późniejszymi zmianami).

# PACÓLTOWKO

Gmina GRUNWALD Skala 1: 500

Plan sytuacyjny

Temat: Remont budynku Stacji Szadnienia Wody w Pacóltówku

## LEGENDA

1. Budynek stacji
2. Studnia głębinowa
3. Teren urządzony (tłuczeń)
4. Ogrózenie metalowe z bramą

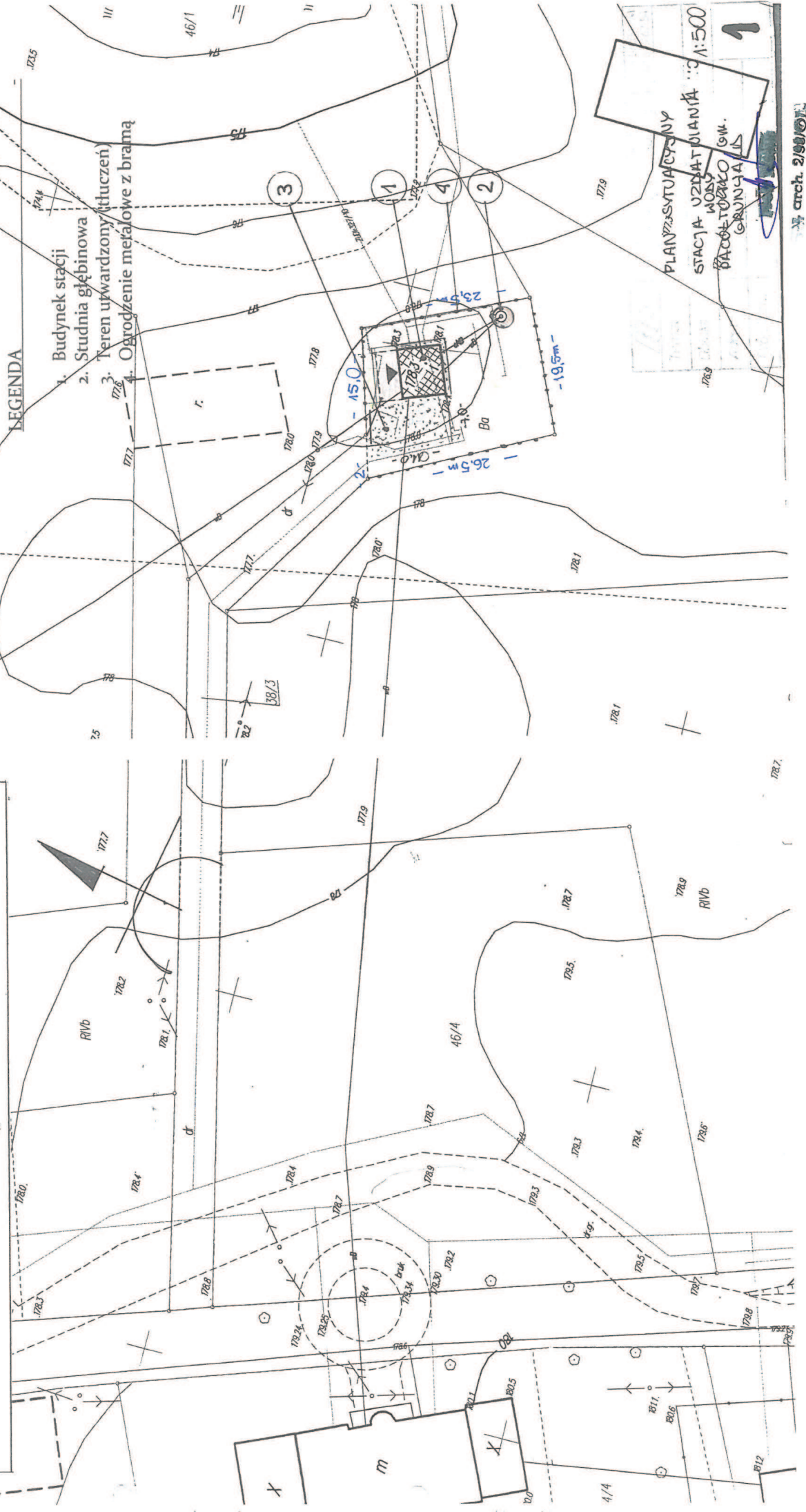

PLAN SYTUACYJNY  
 STACJA UZDATNIANIA WODY  
 PACÓLTOWKO G.M.  
 GRUNWALD  
 1:500

arch. 2/90/01

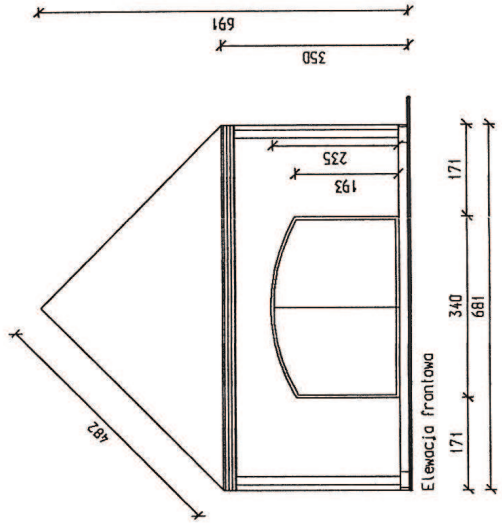
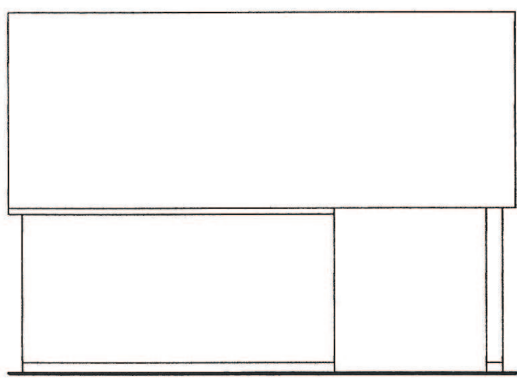
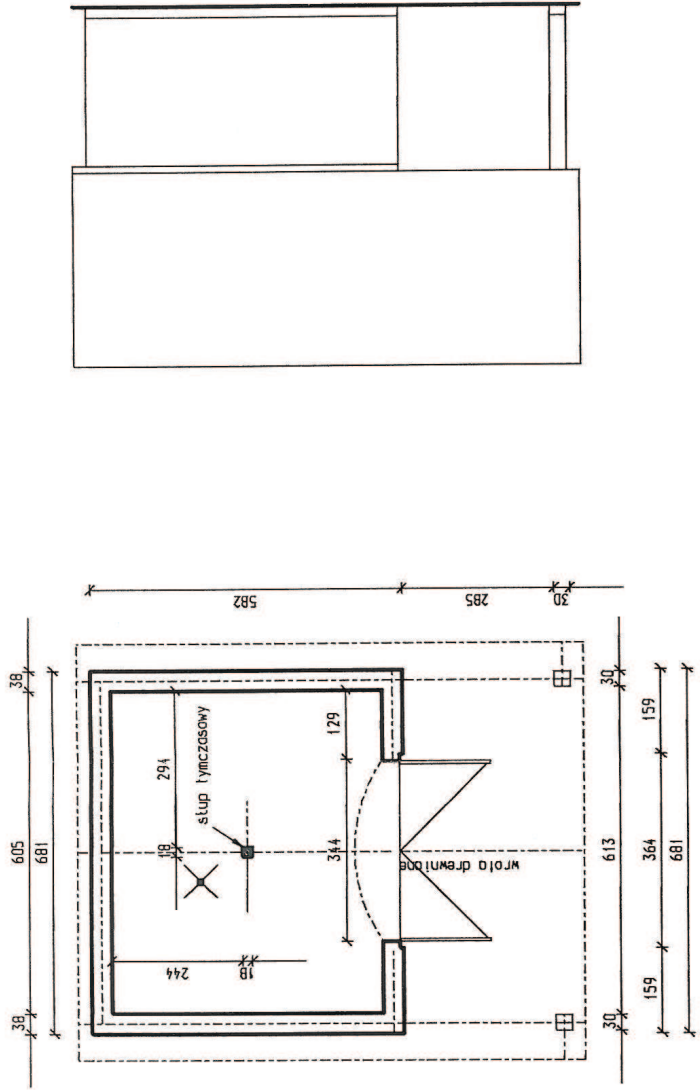

**INWENTARYZACJA OBIEKTU**  
**stan z dnia 07.08.2011r.**

	PROJEKTOWANIE W BUDOWNICTWIE PARCOUNIA - M 14-100 Ostroda-Kojłowo, ul. Bukowa 3, tel. (0-89)646 67 54
Temat	INWENTARYZACJA OBIEKTU
Obiekt	SUW
Adres	PACOLTOWO gm. IGROWAŁA
Projektant	SPI. arch. S. BUBIOL.
	1:100
	<b>2</b>

Elewacja tylna

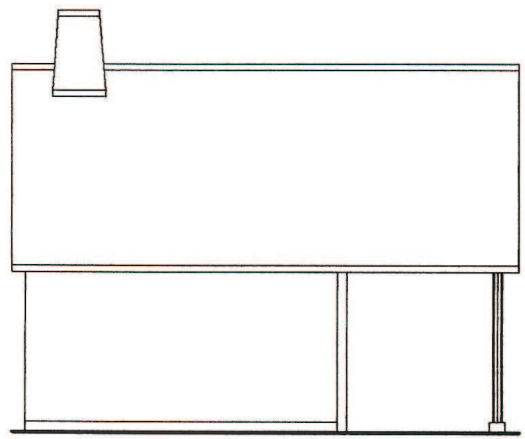

Elevacja tylna

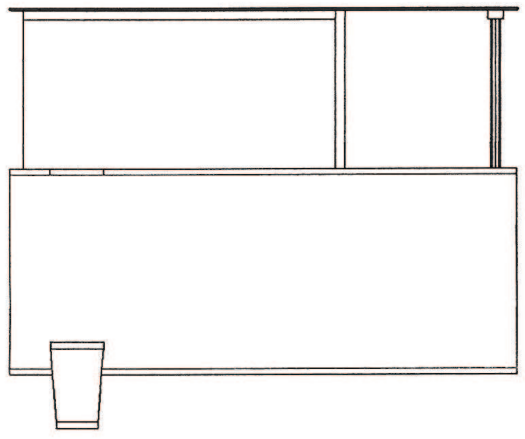
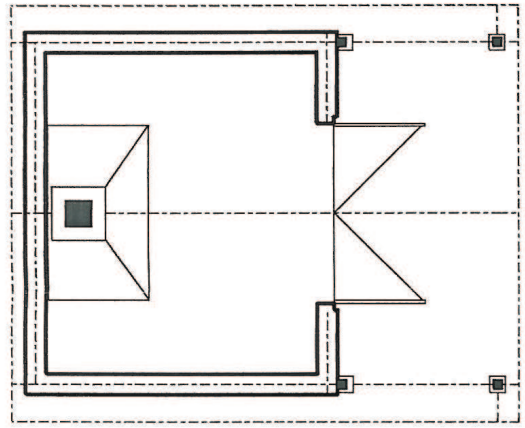

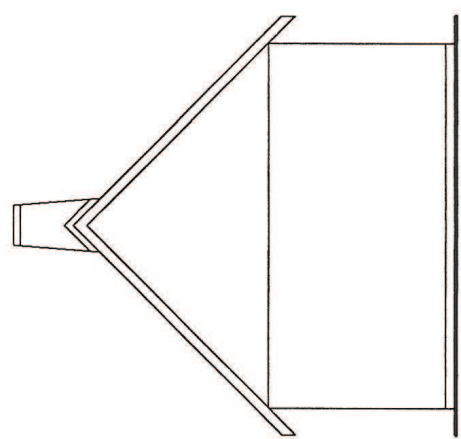

**REKONSTRUKCJA RYSUNKOWA DAWNEJ KUŹNI  
wg. relacji mieszkańców**

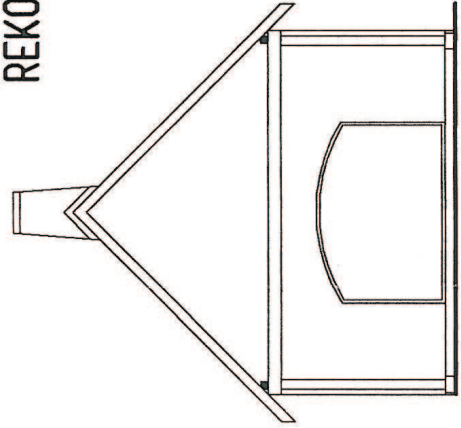

Elevacja frontowa





	PROJEKTOWANIE W BUDOWNICTWIE PRACOWNIA - M 14-100 Obręb: Kółkowo, ul. Białos 3, tel. (0-89) 546 67 53	
Temat	REKONSTRUKCJA RYSUNKOWA	
Skala	Suw	1:100
Adres	PACÓTÓWKO gm. GRONÓWAŁA	
Projektant		
		<b>3</b>



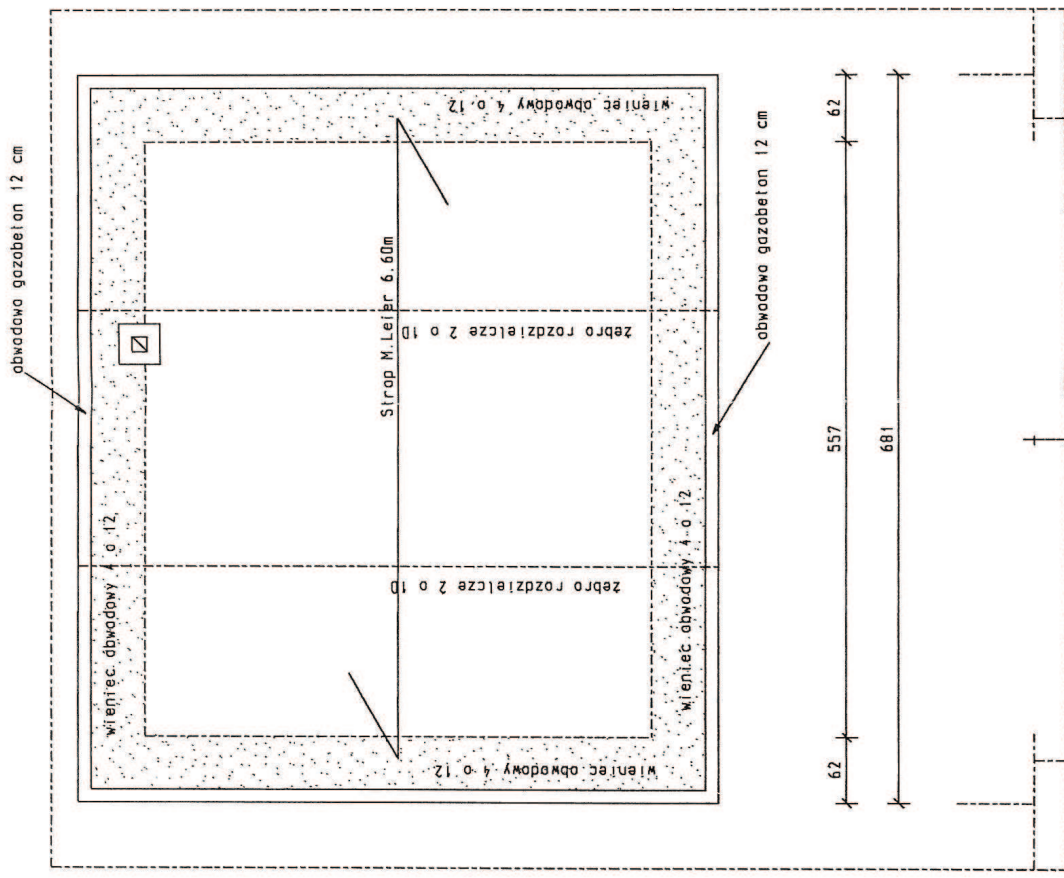



 PROJEKTOWANIE W BUDOWNICTWIE PARCOLINIA - M 14-100 Ostroda-Kojkow, ul. Bukowa 3, tel. (0-87) 646 67 54	
Temat	RZUT STROPU
Obiekt	SUV
Adres	PACÓŁÓWKO QM GRZYHAŁA
Projektant	
	1:50
	5

upr. arch. 2/98/OŁ





